LÅT DIG **INSPIRERAS** AV:

Glimre

Glimre är en modern tolkning av den traditionella ladan, starkt influerad av trendig minimalism och med en effektfull fönstersättning. Mötet mellan tak och vägg har formgivits med stor varsamhet för att ge huskroppen ett enkelt och elegant uttryck. Nischerna i fasaden skapar praktiska väderskydd och en effektfull rumslighet såväl interiört som exteriört.

Vi på Fiskarhedenvillan strävar alltid efter att du som kund ska bli så nöjd som möjligt med ditt nya hus, och hjälper gärna dig med att designa just ditt drömhus. Det här är vår standardmodell av huset **Glimre**, men alla våra kunder designar sina hus olika. Det här produktbladet är framtaget för att ge dig inspiration om hur huset kan byggas om.

TYP:	**1-PLAN**
INVÄNDIG YTA:	**149,9 m²**
ANTAL RUM:	**5**
VARAV SOVRUM:	**3**

Fiskarhedenvillan®

Planlösning

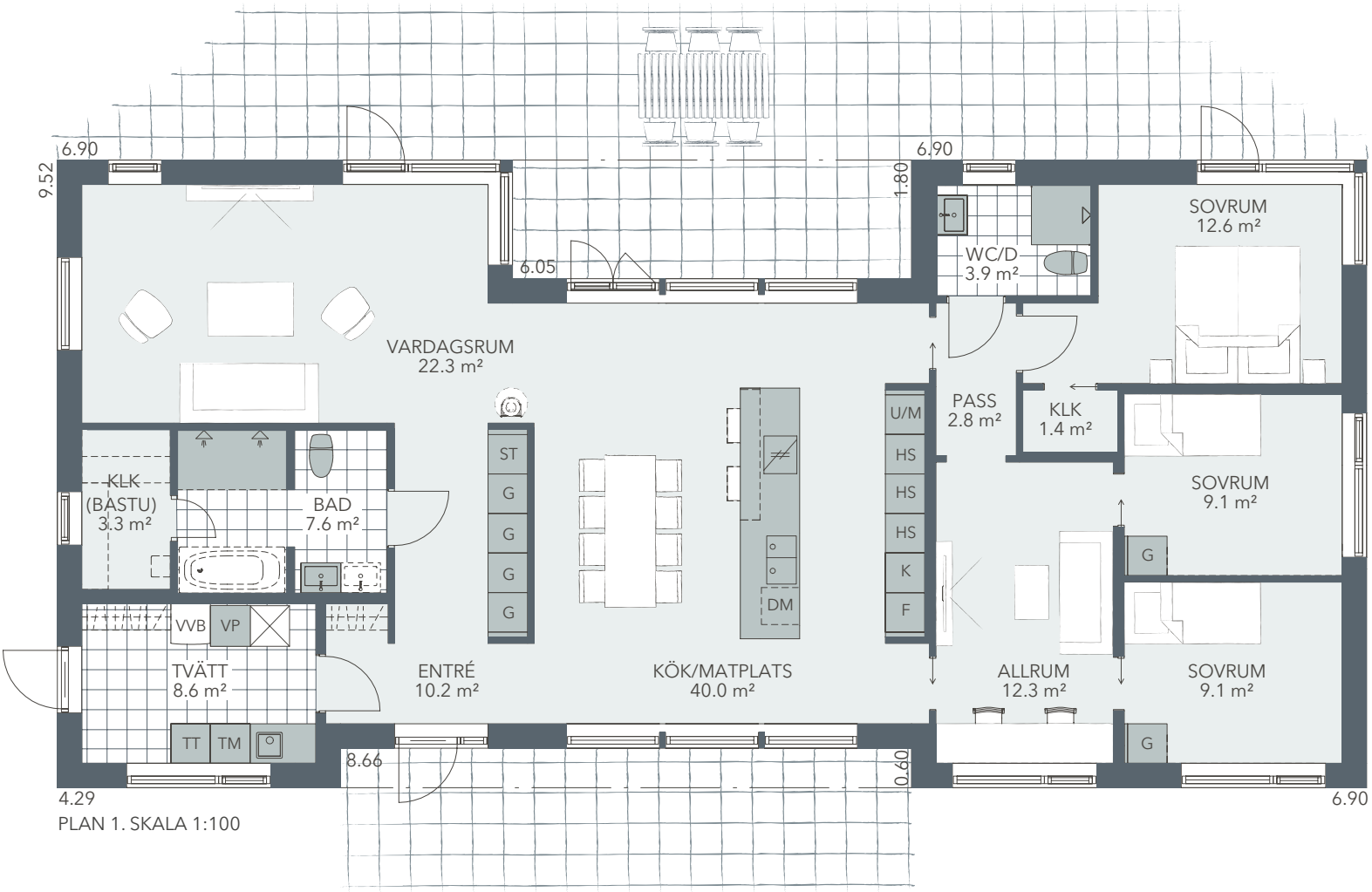
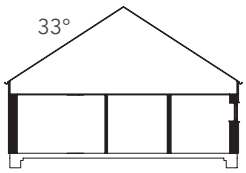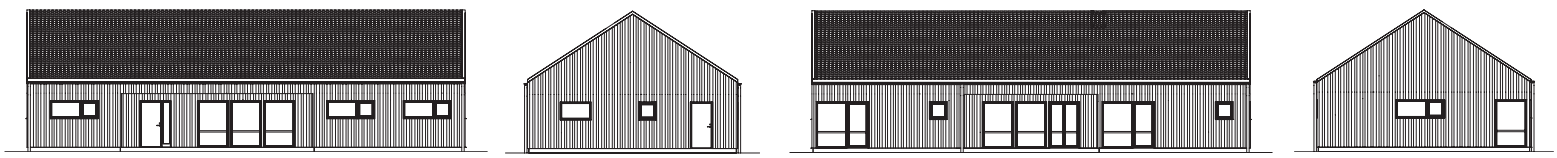
PLAN 1. SKALA 1:100